

# Mehrere Browsertabs nutzen

In time2learn kannst du gut parallel arbeiten, um z.B. die Einsatzplanung eines Lernenden anzusehen und gleichzeitig den Lernstatus zu überprüfen.

Öffne dazu die Seiten jeweils in einem eigenen Browser-Tab oder -Fenster. Am Einfachsten geht dies: beim Klicken die Strg- (oder Ctrl-) Taste gedrückt halten.

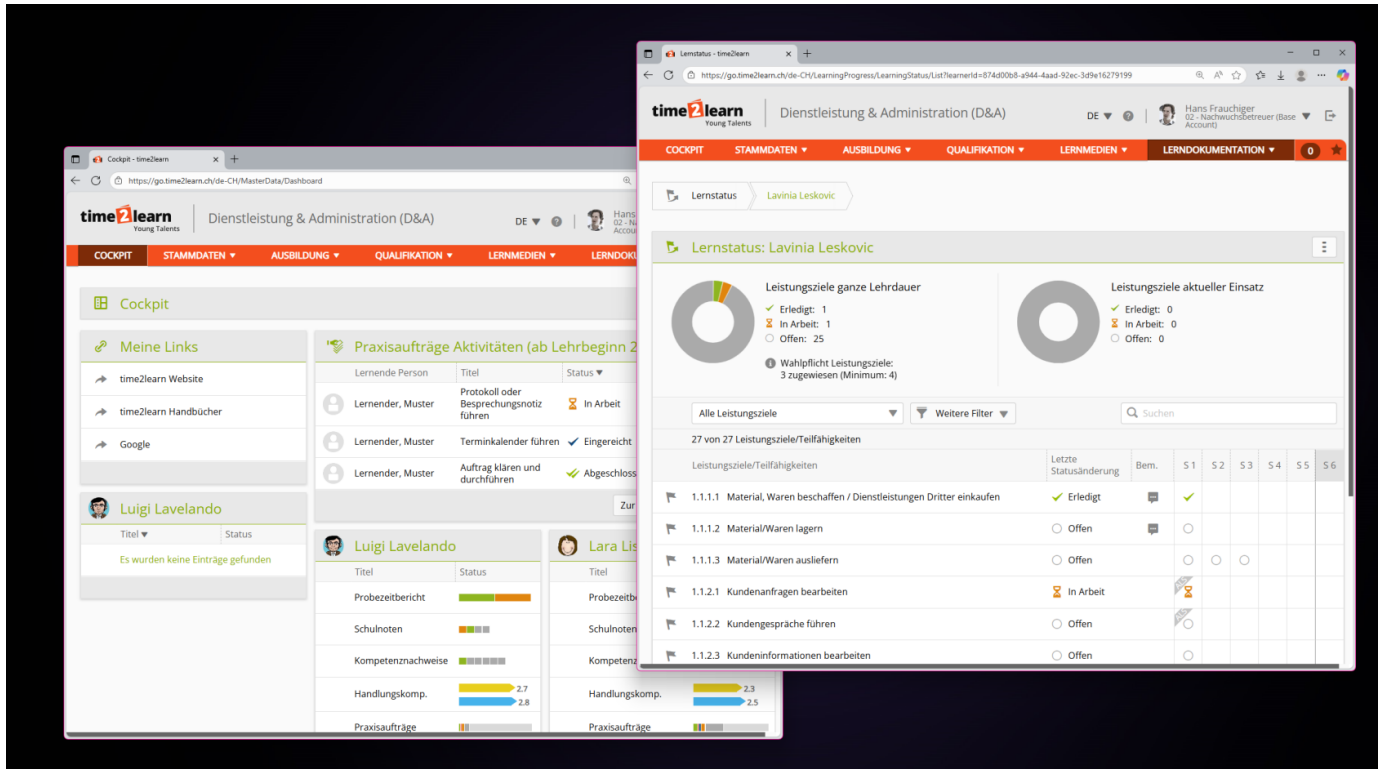

Revision #2

Created 6 November 2025 13:05:15 by Anouk Hostettler

Updated 10 November 2025 07:40:37 by Simon Frigg